



Yura: Relaciones internacionales

Departamento de Ciencias Económicas, Administrativas y de Comercio

Revista electrónica: ISSN 1390-938x

N° 3 : Julio - septiembre 2015

Investigación para la creación de una zona especial de desarrollo económico en el cantón Rumiñahui. Línea: Desigualdad y pobreza. pp. 80

Vinueza, Gabriela; Huilcapi, Oscar

Red Académica Ecuatoriana de Economía

Quito - Ecuador

Av. América y universitaria

g.vinueza@romacc.com.ec

Investigación para la creación de una Zona Especial de Desarrollo Económico en el cantón Rumiñahui. Línea base desigualdad y pobreza.

Vía de acceso con calle o carretera adoquinada o pavimentada 67%

Vía de acceso con calle o carretera adoquinada o pavimentada 59%

Vía de acceso con calle o carretera adoquinada o pavimentada 73%

Vía de acceso con calle o carretera adoquinada o pavimentada 87%

Vía de acceso con calle o carretera adoquinada o pavimentada 4%



Nivel de ingresos económicos por parroquia



Nivel de instrucción por parroquia

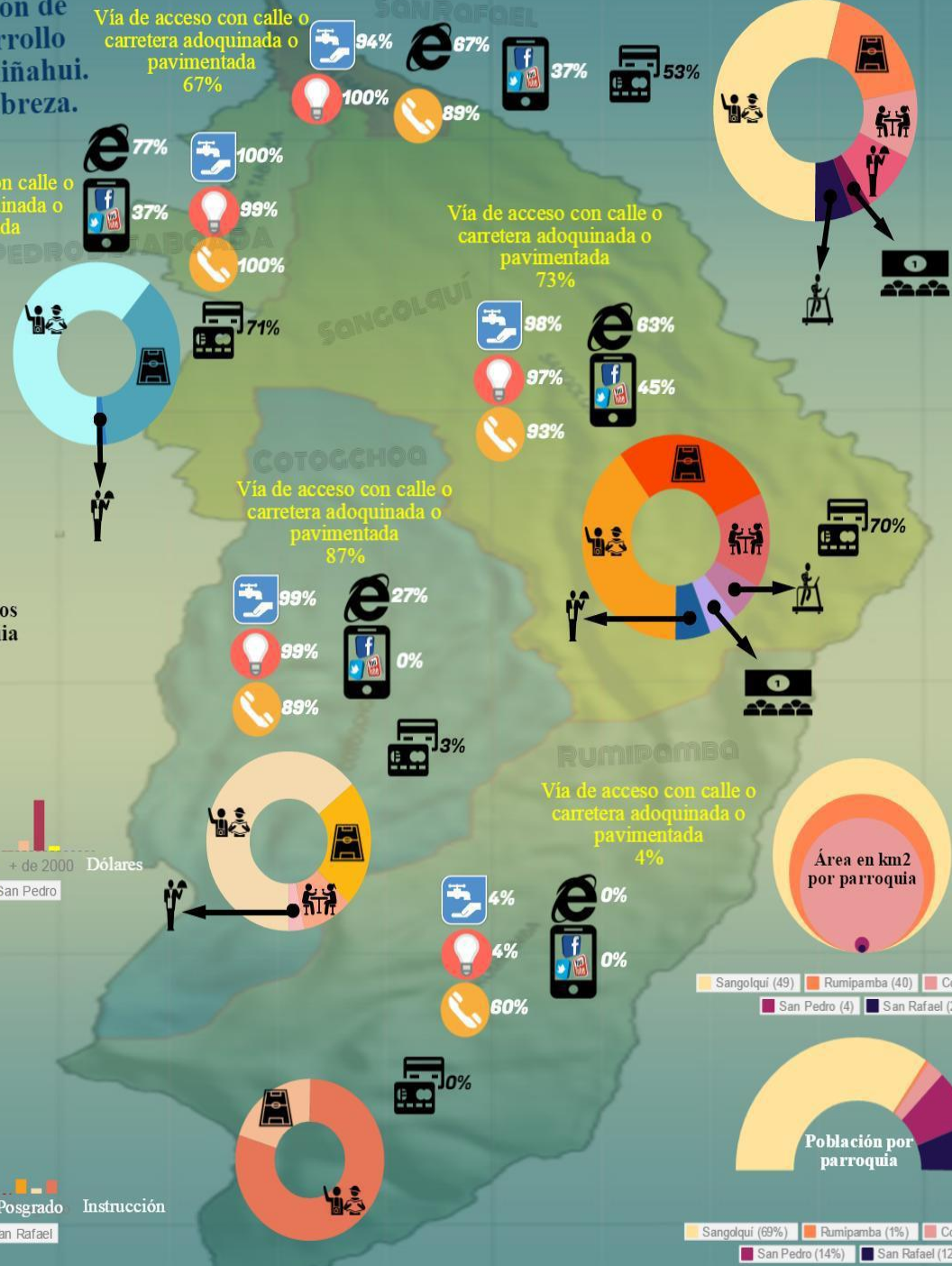

Introducción

La Investigación para creación de una zona especial de desarrollo económico en el Cantón Rumiñahui, es un proyecto que, dentro del Gobierno actual ya se lo ha mentalizado, ya que en el año de 2010 el presidente Rafael Correa anuncio la creación de tres zonas especiales de desarrollo económico como las que existen en algunos países del Asia, se dio a conocer que estas serán muy parecidas a las zonas franca; pero con la particularidad que serán zonas de intercambio tecnológico, desarrollo productivo, generadoras de empleo y comercio, y serán también un gran impulso de desarrollo social.

Metodología (Hernández Sampieri)

Estudio empírico es el que miden, evalúan o recolectan datos sobre diversos conceptos como variables, aspectos, dimensiones o componentes del fenómeno a investigar.

Realización de encuestas a 383 jefes de hogares del cantón Rumiñahui.

Objetivo de la Investigación: Determinar la factibilidad de que en el Cantón Rumiñahui sea creada una Zona Especial de Desarrollo Económico.

Hipótesis: Las personas que habitan en el cantón Rumiñahui viven en condiciones de desigualdad y pobreza.

Resultados y Discusión

Creemos que la parroquia con menos atención pública y privada y por lo tanto con menos recursos económicos, turísticos y sociales es Rumipamba, por lo que sería el cantón que mas se beneficiaría con la creación de una zona especial de desarrollo económico.

No es necesario ser una parroquia con un espacio físico grande para poder ser productiva, y eso lo demuestra San Rafael, que siendo la más pequeña es donde mayores ingresos se generan por habitante, y por el contrario Rumipamba siendo la segunda parroquia geográficamente más grande es en la que menos ingresos se genera por habitante.